CASO PRÁCTICO: MÉTODO IBT-T1

Instituto de
Inversiones Bursátiles
y Trading

www.institutoibt.com

Instituto de
Inversiones Bursátiles
y Trading

"No hay que correr nunca tras un tranvía o una acción. ¡Paciencia! La próxima llega con toda seguridad."

André Kostolany

Instituto de Inversiones Bursátiles y Trading

ÍNDICE

1. MÉTODO IBT-T1.

1.1 EVALUACIÓN DEL ENTORNO DE MERCADO.

1.2. ESTABLECER ÁREAS DE CONFLUENCIA.

1.3. PATRÓN DE ACTIVACIÓN.

1.4. OBJETIVO DE BENFICIOS.

1.5.¿CÓMO OPERAR EN MERCADO TENDENCIAL?

Instituto de
Inversiones Bursátiles
y Trading

1. MÉTODO IBT-T1.

Instituto de Inversiones Bursátiles y Trading

1. MÉTODO IBT-T1

Diseñado para determinar cómo incorporarnos a tendencias suaves y sostenidas en el tiempo, con pendientes próximas a 45º.

En situaciones de mercado de volatilidad moderada y alta direccionalidad

1.1 EVALUACIÓN DEL ENTORNO DE MERCADO.

Consideremos el gráfico de referencia superior y observemos el comportamiento del precio para determinar en qué entorno de mercado nos encontramos. Si el precio se mueve al alza o la baja , nos desplazaremos al gráfico de análisis, donde aplicaremos este método a tendencias con una pendiente próxima a los 45º.

1.1 EVALUACIÓN DEL ENTORNO DE MERCADO.

Como hemos mencionado anteriormente, cuando en una tendencia el precio se mueve en torno a los 45º, (entre 30 y 60º), estas tendencias suelen prevalecer por un cierto periodo de tiempo con mayor probabilidad que las tendencias fuertes o encrespadas, posibilitando que nos incorporemos al mercado en los retrocesos con stops pequeños y alta fiabilidad.

RESUMEN

GRÁFICO SUPERIOR DE REFERENCIA

Analizamos cuál es nuestro entorno

GRÁFICO DE ANÁLISIS

Buscar tendencias con una pendiente próxima a los 45º

Instituto de Inversiones Bursátiles y Trading

1.2. ESTABLECER ÁREAS DE CONFLUENCIA.

Situándonos en el gráfico de análisis, marcamos la línea de tendencia y los niveles en que el precio ha ido marcando máximos, ya que estos niveles frecuentemente funcionarán como soporte en los retrocesos del precio.

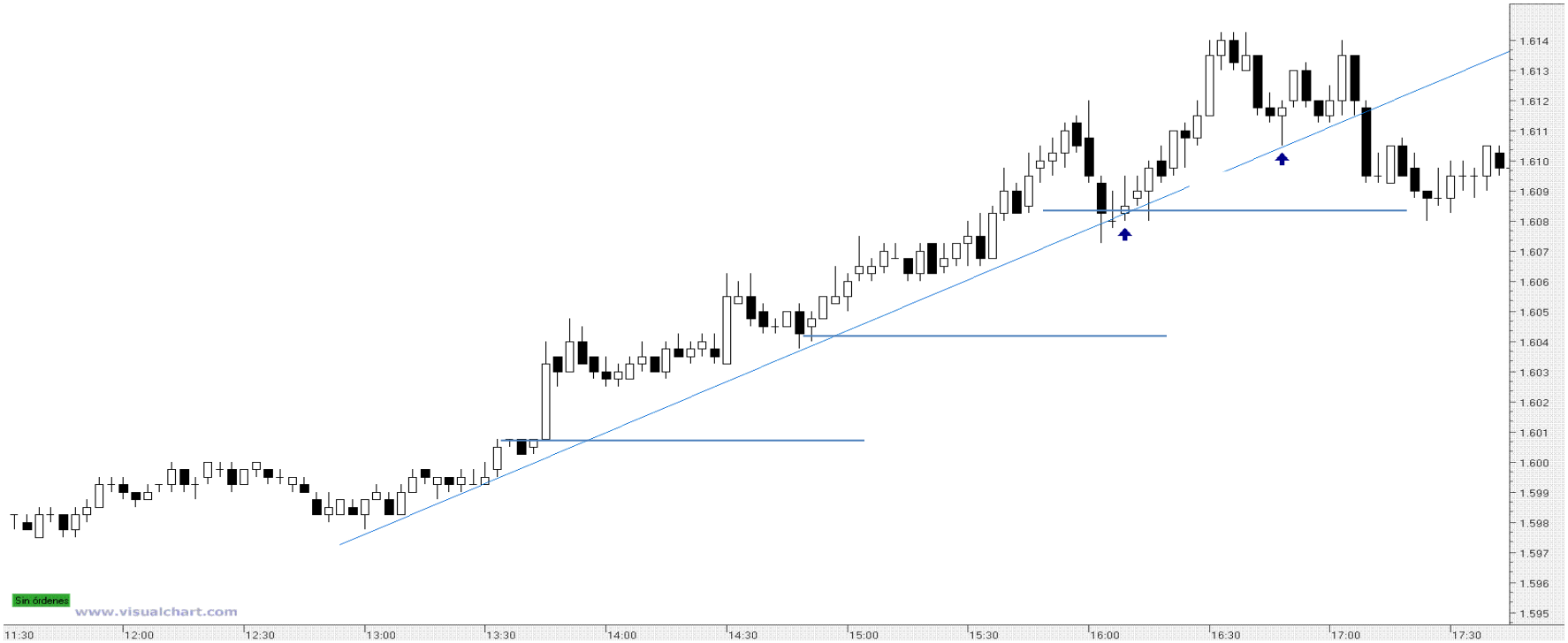

Instituto de Inversiones Bursátiles y Trading

1.2. ESTABLECER ÁREAS DE CONFLUENCIA.

El siguiente paso será detectar aquellas áreas en las que tenemos confluencias de al menos dos elementos técnicos (indicadas en el gráfico con sombreado azul, donde, en este caso, confluyen soportes y línea de tendencia).

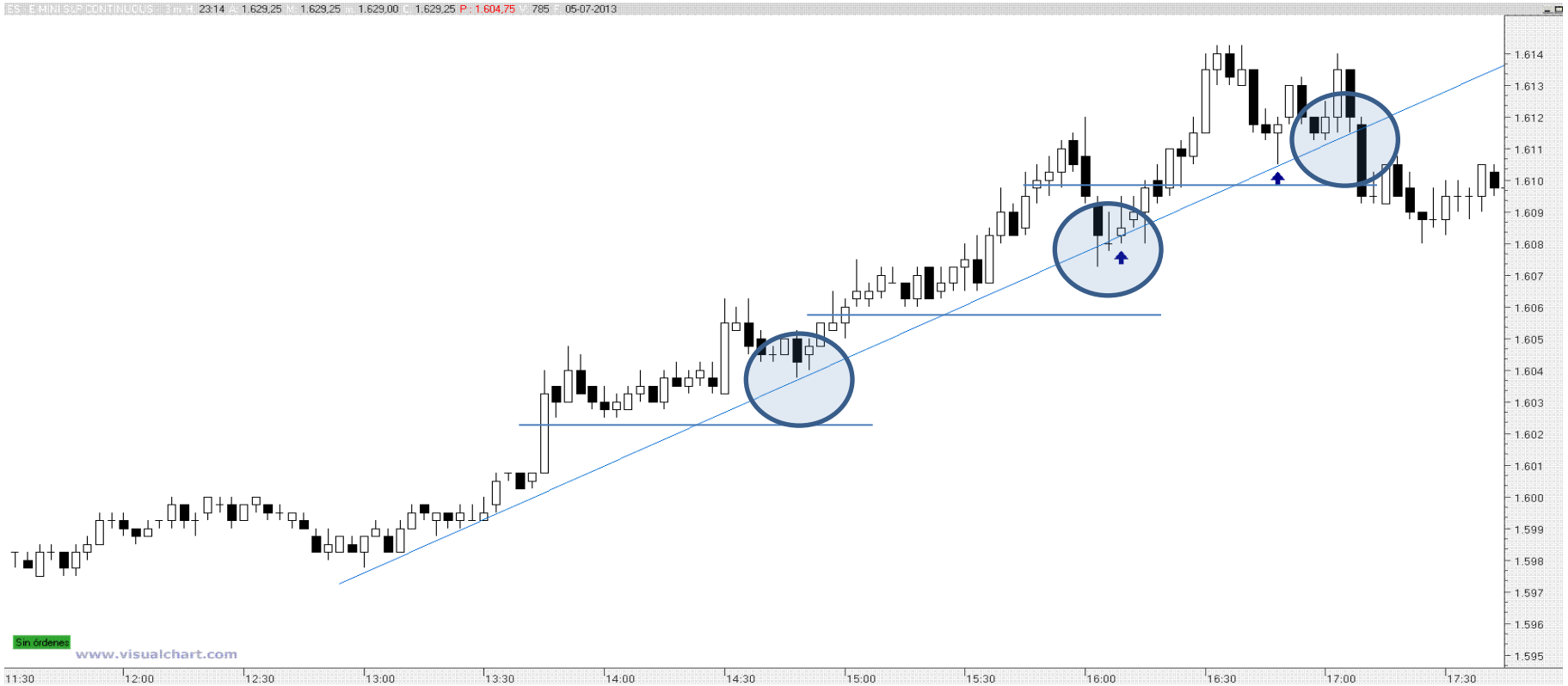

1.3. PATRÓN DE ACTIVACIÓN.

Existe una amplia variedad de patrones que nos permiten activar una entrada una vez nos encontramos en el área de confluencia.

En este ejemplo, vamos a considerar únicamente el siguiente patrón del tipo 3+1 (conocido popularmente como *tres cuervos negros*):

Ante tres velas consecutivas de cuerpo negro, seguidas de una vela de indecisión, entraríamos en la vela posterior a la de indecisión y colocaríamos el stop por debajo del mínimo.

Instituto de Inversiones Bursátiles y Trading

1.3. PATRÓN DE ACTIVACIÓN.

Considerando únicamente este patrón de activación, de las tres áreas de confluencia que habíamos determinado, sólo podríamos activar la entrada en una de ellas (en las otras dos áreas dejaríamos pasar la entrada):

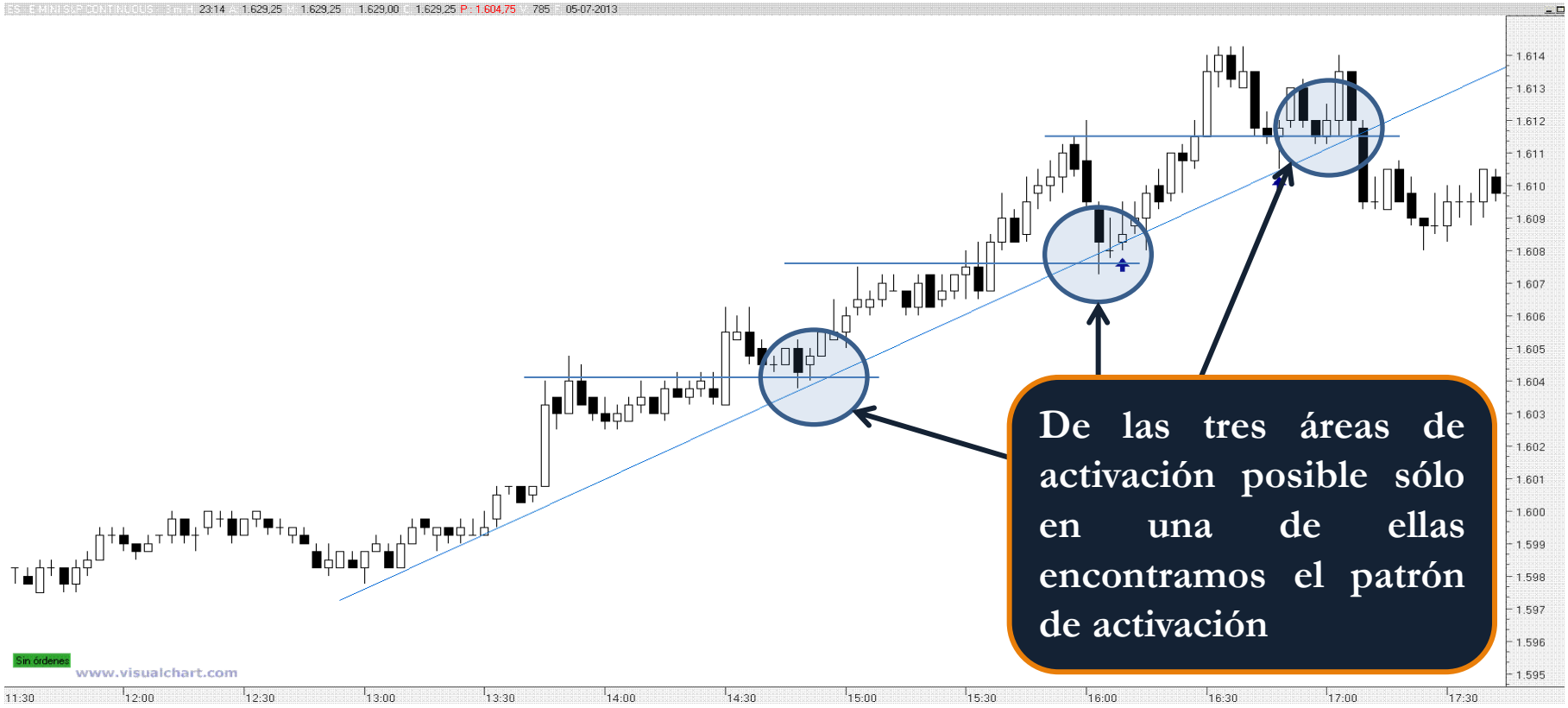

1.3. PATRÓN DE ACTIVACIÓN.

Para buscar el patrón de activación, podemos desplazarnos al gráfico de disparo.

Este patrón de activación, nos permite determinar el punto de entrada, así como, la localización del stop loss (emplazando ambos según el gráfico de disparo).

Sin embargo, el target podemos establecerlo por el gráfico de análisis.

Instituto de Inversiones Bursátiles y Trading

1.4. OBJETIVO DE BENFICIOS.

Establecemos como estimación del objetivo de beneficios la proyección del tamaño del movimiento precedente del precio desde el origen del retroceso:

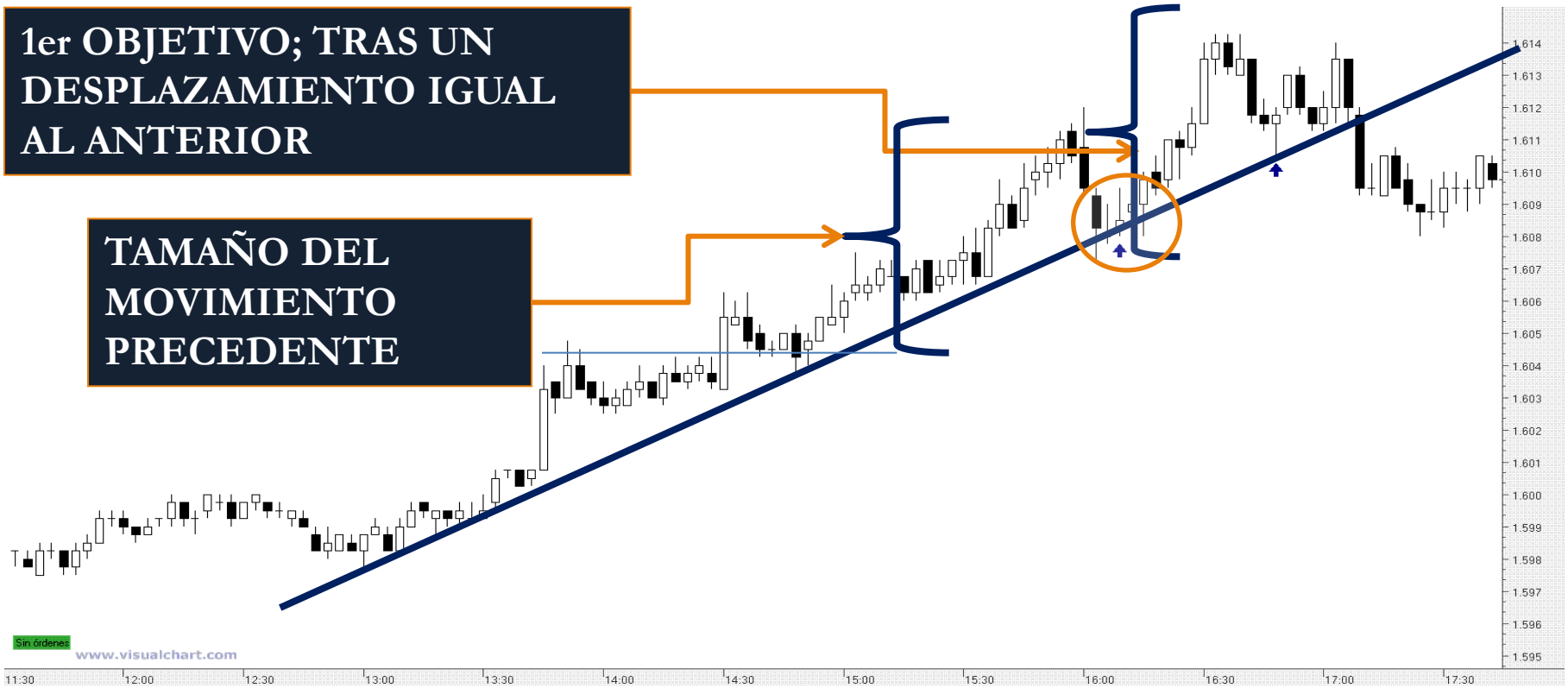

Instituto de Inversiones Bursátiles y Trading

1.5.¿CÓMO OPERAR EN MERCADO TENDENCIAL?

RESUMEN

PASO 1. GRÁFICO SUPERIOR DE REFERENCIA

Analizamos cuál es nuestro entorno en el gráfico de referencia.

PASO 2. GRÁFICO DE ANÁLISIS

Nos desplazamos al gráfico de análisis para localizar áreas donde tengamos una zona de confluencia de al menos dos elementos técnicos.

PASO 3. GRÁFICO DE DISPARO.

Nos desplazamos al gráfico de disparo donde esperaremos un patrón de activación que confirme nuestra entrada y nos permita emplazar adecuadamente el precio de entrada y el stop loss.

NOTA: *Sólo tomaremos la posición si nuestro stop guarda una relación de 1:3 (stop:objetivo) respecto a nuestro objetivo de ganancias, es decir, si el tamaño del objetivo de beneficios es de al menos tres veces el tamaño del stop.*

CASO PRÁCTICO: MÉTODO IBT-T1

Instituto de
Inversiones Bursátiles
y Trading

www.institutoibt.com